

## Das Leistungsspektrum

- Sonographie
  - Oberbauch und Schilddrüse
  - Gelenke und Gefäße (Duplex)
  - Echokardiographie
- EKG, Belastungs-EKG, 24-Std-EKG
- 24-Std-Blutdruckmessung
- Lungenfunktionsprüfung
- Labordiagnostik
- Kleine chirurgische Maßnahmen
- Vorsorgeuntersuchungen
  - Kinder: U2-U9
  - Jugendliche: J1
  - CheckUp für Frauen und Männer
  - Krebsvorsorge für Männer
- Jugendarbeitsschutzuntersuchungen
- Allergietestungen/-behandlung
- Impfungen
- Reisemedizinische Beratung
- Psychosomatische Grundversorgung
- Naturheilverfahren
  - Ozontherapie
  - Phytotherapie
  - Neuraltherapie nach Huneke
  - Osteopathie
  - Sanfte Manuelle Therapie (SMT)
  - Medical Tapes
  - Stoßwellentherapie (ESWT)
- DMP und Patientenschulungen
  - Diabetes
  - Asthma, COPD
  - KHK und Hypertonie
- und individuelle Gesundheitsleistungen

## Der Weg zu uns

Sie finden die Praxis in Meerbusch-Osterath am Ingerweg 2a direkt neben der Mohren-Apotheke auf der ersten Etage. Mit dem Bus 832 bis zur Haltestelle Kaarster Straße oder der Haltestelle Bahnhofstraße. Von da jeweils ca. 200 m bis zur Praxis.

Unsere Praxis ist barrierefrei zu erreichen.

## Parkplätze

Öffentliche Parkplätze finden Sie auf dem Parkplatz Ingerweg / Meerbuscher Straße.

## Weitere Rheinpraxen

Hausarztpraxis  
40668 Meerbusch-Lank, Rheinstraße 20  
Telefon 02150-7947-0  
Hausarztpraxis

40235 Düsseldorf-Grafental  
Luise-Rainer-Straße 6-10 (im MCD)  
Telefon 0211-4477-4777

Gynäkologie  
40668 Meerbusch-Lank, Rheinstraße 20  
Telefon 02150-7947-0

Hausarztpraxis (MVZ)  
47800 Krefeld-Bockum, Buschstraße 364  
Telefon 02151-599999

## Wichtige Rufnummern

Polizei / Notruf	110
Rettungsdienst / Feuerwehr	112
Ärztlicher Notdienst	116 117
Vergiftungszentrale Bonn	0228-19240



## HAUSARZTPRAXIS

Freude am Helfen  
mit Herz und Verstand!

40670 Meerbusch-Osterath  
Ingerweg 2a  
Tel 02159-1010  
Fax 02159-528510  
osterath@rheinpraxen.de  
www.rheinpraxen.de

## Dr. Iris Schulkowski

### Fachärztin für Allgemeinmedizin

Naturheilkunde • Akupunktur - Hausärztliche  
Palliativmedizin



Liebe Patientinnen, liebe Patienten,

herzlich willkommen in unserer Hausarztpraxis in Meerbusch-Osterath.

Freude am Helfen mit Herz und Verstand - das ist der Grundgedanke unseres Wirkens.

Sie als Patient stehen mit Ihren Fragen, Sorgen und Nöten im Mittelpunkt. Ausgestattet mit modernster Technik und in Zusammenarbeit mit fortschrittlichen Laboratorien sowie weiteren Spezialisten bieten wir höchste medizinische Kompetenz.

Das Gespräch, das Zuhören gehören dabei genauso zu unserem Tun wie eine ganzheitliche Diagnostik und Therapie unter Anwendung der Schulmedizin, der Naturheilkunde sowie ergänzender Diagnose- und Therapiemethoden.

Patientinnen und Patienten jeden Alters sind bei uns herzlich willkommen - Ihre Hausarztpraxis für die ganze Familie.

Ihr Rheinpraxen-Team

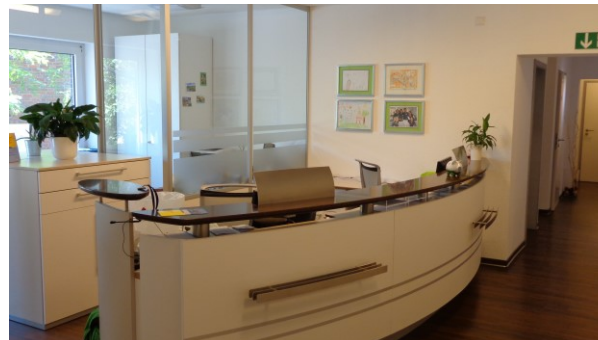

## Unser Praxis-Team :

Tanja Lurz, MFA  
Maria Bosmann, MFA  
Ricarda Auböck, MFA  
Michel Wicke, Azubi

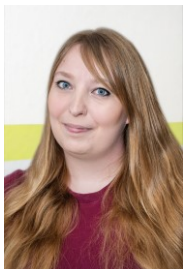

## Praxiszeiten

Mo 07:00-13:00 Uhr u. 15:00-18:00 Uhr  
Di 07:00-13:00 Uhr u. 15:00-18:00 Uhr  
Mi 07:00-13:00 Uhr  
Do 07:00-13:00 Uhr  
Fr 07:00-13:00 Uhr

Ohne Termin Mo-Do 08:00-10:00 Uhr  
Fr 08:00-09:00 Uhr  
Mo+Di 15:00-16:00 Uhr

Privatsprechstunde  
Do 15:00-18:00 Uhr

## Sprechstundenorganisation

Zur besseren Praxisorganisation bitten wir Sie um vorherige telefonische oder persönliche **Terminvereinbarung** nach Ihren Wünschen.

Auch bei **akuten Erkrankungen** sollten Sie anrufen. Sie erhalten dann einen Kurztermin und können sich dadurch längere Wartezeiten in der Praxis ersparen.

**Akute Notfälle** werden selbstverständlich sofort behandelt. Für darin begründete Wartezeiten bitten wir um Verständnis.

## Rezeptbestellungen

Außerhalb unserer Sprechstundenzeiten schicken Sie uns bitte eine Email an [osterath@rheinpraxen.de](mailto:osterath@rheinpraxen.de).